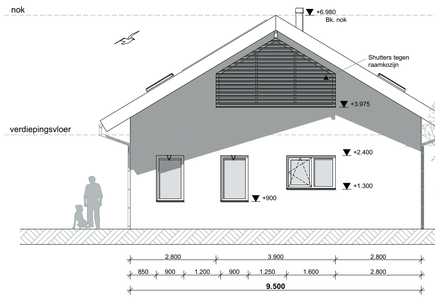

Voorgevel

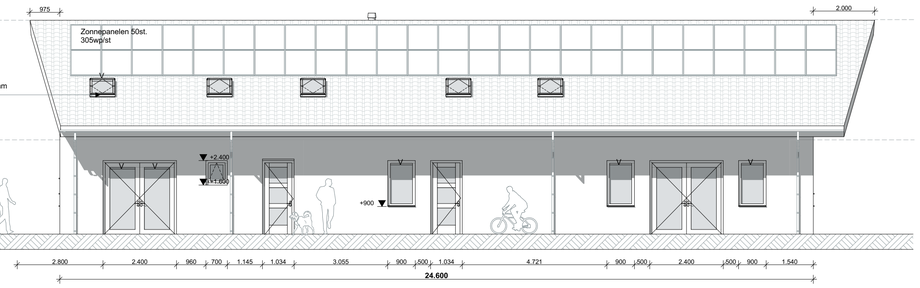

Linkergevel

V = Ventilatierooster
Conform berekeningen Bouwservice buro Kuip

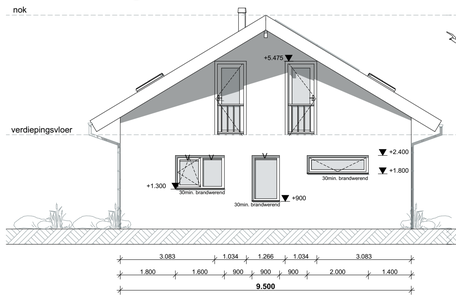

Achtergevel

V = Ventilatierooster
Conform berekeningen Bouwservice buro Kuip

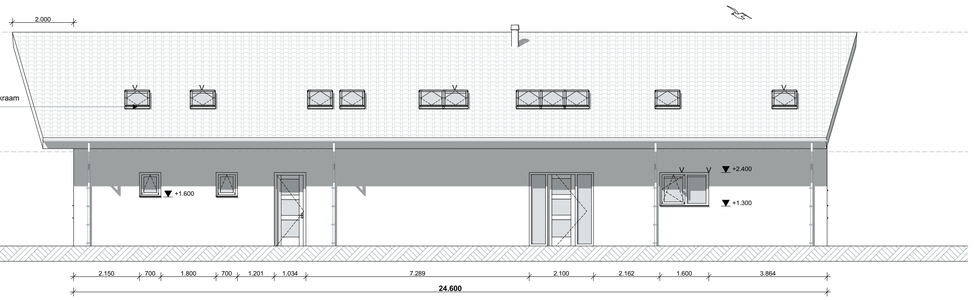

Rechtergevel

Scheidingswand RO - woonhuis
- Karakteristieke lucht-geluidsniveauverschil voor de geluidsoverdracht is niet kleiner dan 47dB
- Contact-geluidsniveau voor de geluidsoverdracht is niet groter dan 54dB
(Art. 3.17.2 en tabel 3.15 van het bouwbesluit en NEN 5077)

Verdiepingsvloer
- Karakteristieke lucht-geluidsniveauverschil voor de geluidsoverdracht is niet kleiner dan 52 dB
- Contact-geluidsniveau voor de geluidsoverdracht is niet groter dan 54 dB
(Art. 3.17.1 en tabel 3.15 van het bouwbesluit en NEN 5077)

Bij mechanische afvoeren door brandscheidende constructieonderelen worden ronde brandkleppen toegepast

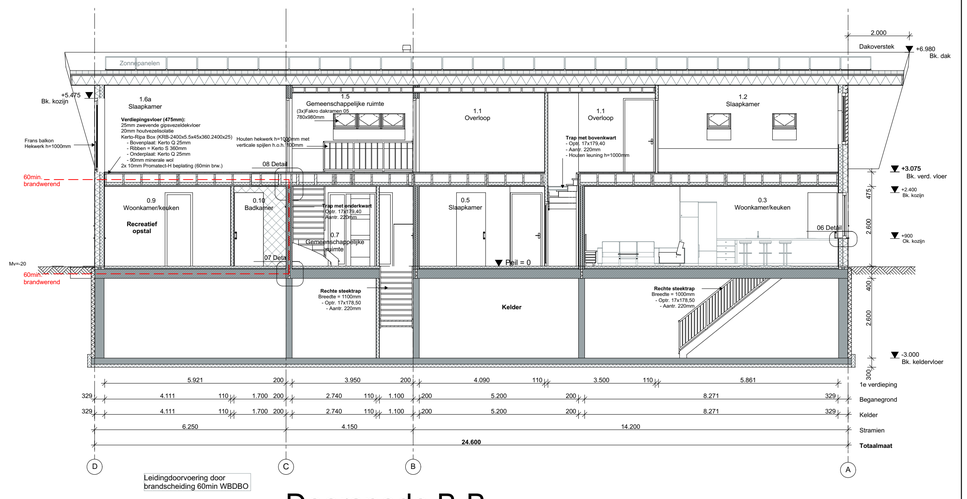

Doorsnede B-B

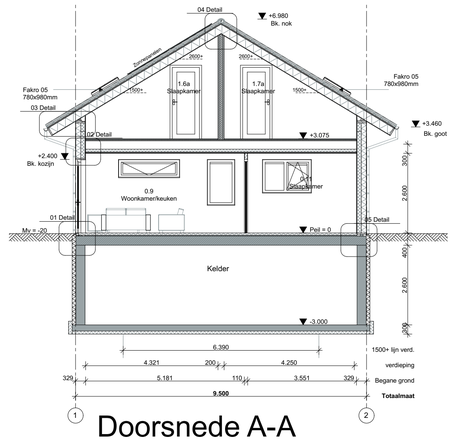

Doorsnede A-A

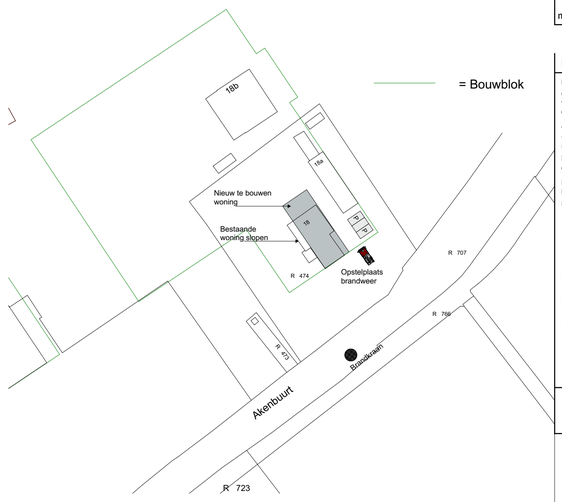

N

Situatie
Schaal 1:1000
Gemeente Texel
Gedeelte Den Burg
Sectie R
Nummer 474

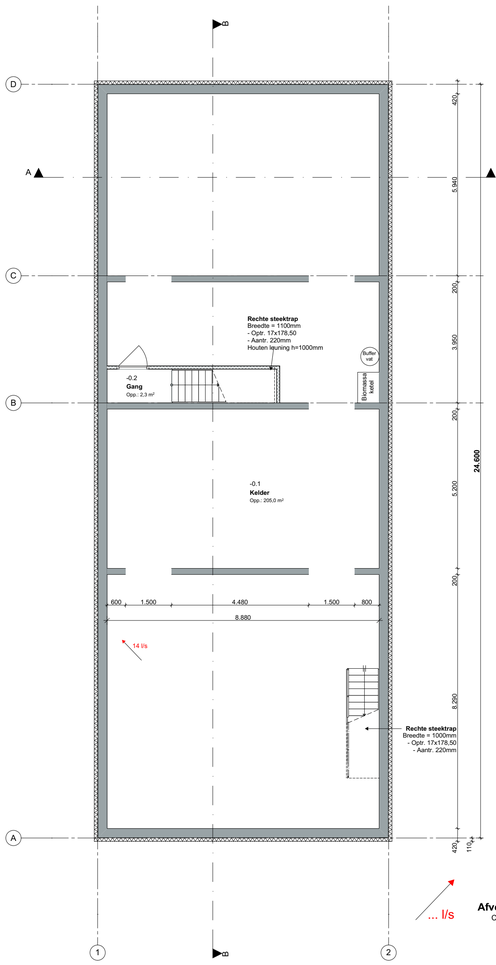

Afvoerventiel mechanische ventilatie
Conform berekeningen Bouwservice buro Kuip

Kelder

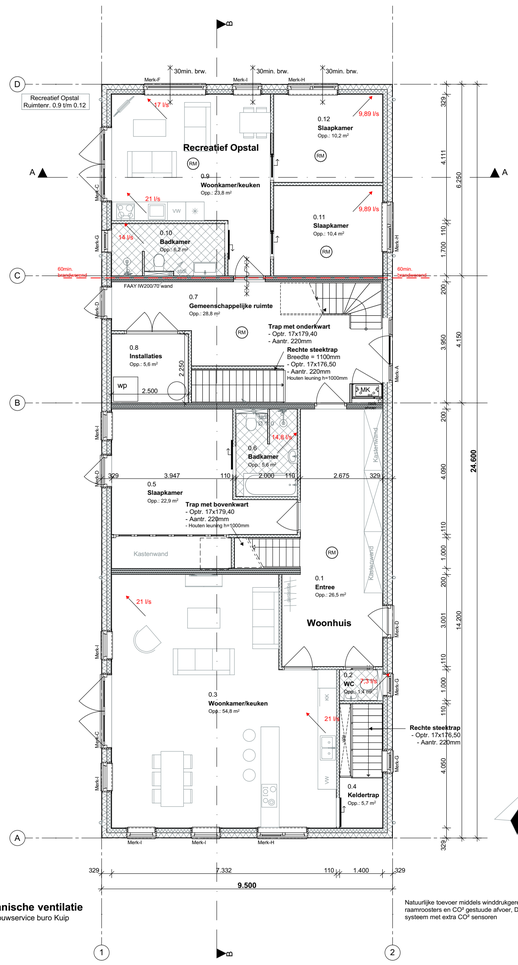

Natuurlijke toevoer middels winddrukgeregelde raamroosters en CO^2 gestuurde afvoer, Duco comfort plus systeem met extra CO^2 sensoren

Begane grond

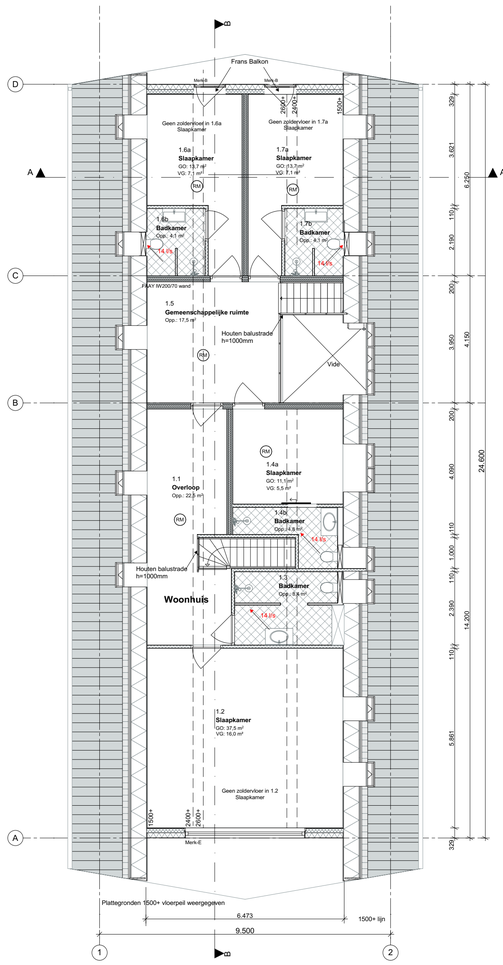

1e verdieping

Gemeente Texel **.txl**

Behoort bij besluit van
Burgemeester en Wethouders van Texel,
zaaknummer: 1796670
kenmerk document: Bijlage 1/11
Burgemeester en wethouders van Texel,
namens dezen, de teamleider
Vergunningen, Toezicht & Handhaving,

mevrouw C.A.M. Dekker-Kunst

Bouwkundig renvooi

Maten in het werk te controleren en vergelijken met overige tekeningen
Constructies en installaties in principe aangegeven. Definitieve uitvoering volgens nadere berekeningen/tekeningen constructeur/installateur/adviseur en fabrikant
Alle doorgangen naar verblijfsgebieden min. 850x2300mm
Gekoppelde 220V rookmelder conform NEN 2555 en voorzien van noodstroomvoorziening
Hang- en sluitwerk uitvoeren volgens PKM (Politie Keurmerk)
Warmwaterinstallatie legionella veilig uitvoeren
Hoofddraagconstructie 60min. brandwerend op bezwijken volgens NEN 6065/6066
Elektra uitvoeren conform NEN 1010
CV installatie uitvoeren conform NEN 3028
Ventilatie uitvoeren conform NEN 1087, NPR 1088
Ventilatie/verbrandingsgassen uitvoeren conform NEN 1078/2757
Ventilatie via mechanische ventilatie
Vochtwering in gebouwen uitvoeren conform NEN 2778
Binnenrrolering uitvoeren volgens NEN 3215
Beneden de 850mm veiligheidsglas toepassen
Karakteristieke geluidwering uitwendige scheidingsconstructie uitvoeren conform NEN 5077
Koudwater
- Toiletten en fontein
uitvoeren volgens NEN 806/1006
Sanitaire ruimtes geheel betegeld
Deur zelfsluitend 60min. brandwerend
60min. brandwerend
Buitengevel bu>bi
- 10mm stucbaag kalkpleister
- 160mm houtvezel isolatie
- 140mm kalkzenmep
- 9mm greenboard magnesiumplaat
- 10mm stucbaag kalkpleister

Bebouwd oppervlak:

Woonhuis:	149m²
Bijgebouw:	99.8m²
(met inpandig RO)	
GO:	553,9m²
VG:	162,4m²
Inhoud:	2155m³

rchitectenburo EEGER

Definitief Ontwerp

Project: **Vervangen woonhuis + RO** aan de Akenbuurt 18 te Den Burg	Opdrachtgever:			Werk: **1921**
Onderdeel: **Ontwerptekening** Kelder, Begane grond, 1e verdieping, Voorgevel, Linkergevel, Achtergevel, Rechtergevel, Doorsnede A-A, Doorsnede B-B, Situatie	Datum: 21-05-2019 / 03-10-2019	Getekend: gb / gb	Schaal: 1:100, 1:1000 / Formaat: A1	Tekening: **20**

www.veegertexel.nl • info@veegertexel.nl • 0222-314037 • Abbewaal 15 • 1791 WX Den Burg • Kvk. 57351570

© Deze tekening mag zonder onze schriftelijke toestemming niet worden gekopieerd, gereproduceerd, aan derden ter inzage gegeven of voor namaak tbv. derden worden gebruikt