



voorgevel aanzicht



rechter zijaanzicht



achter gevelaanzicht



linker zijaanzicht

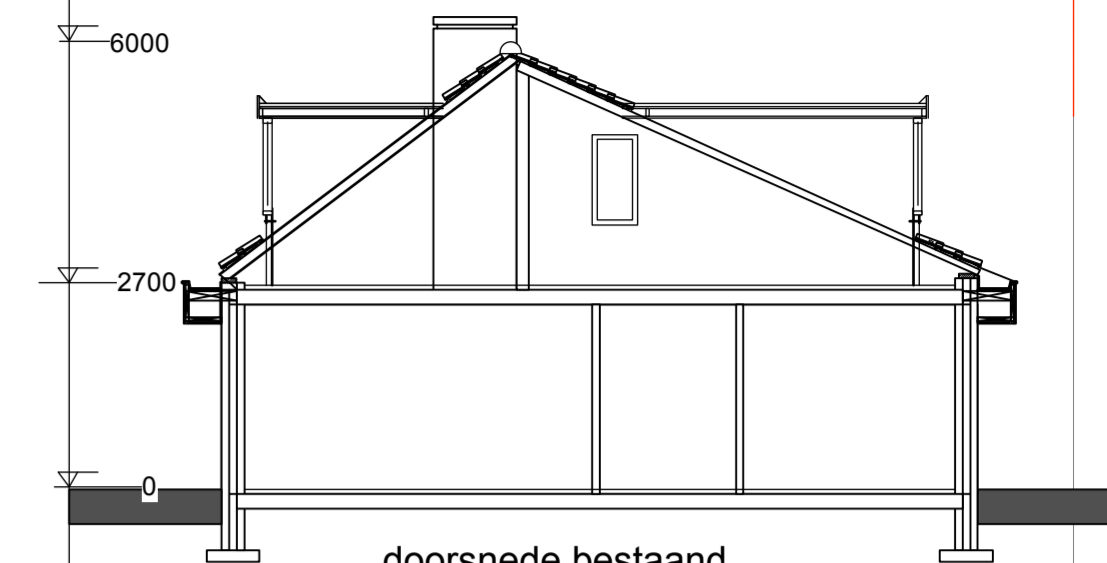

doorsnede bestaand

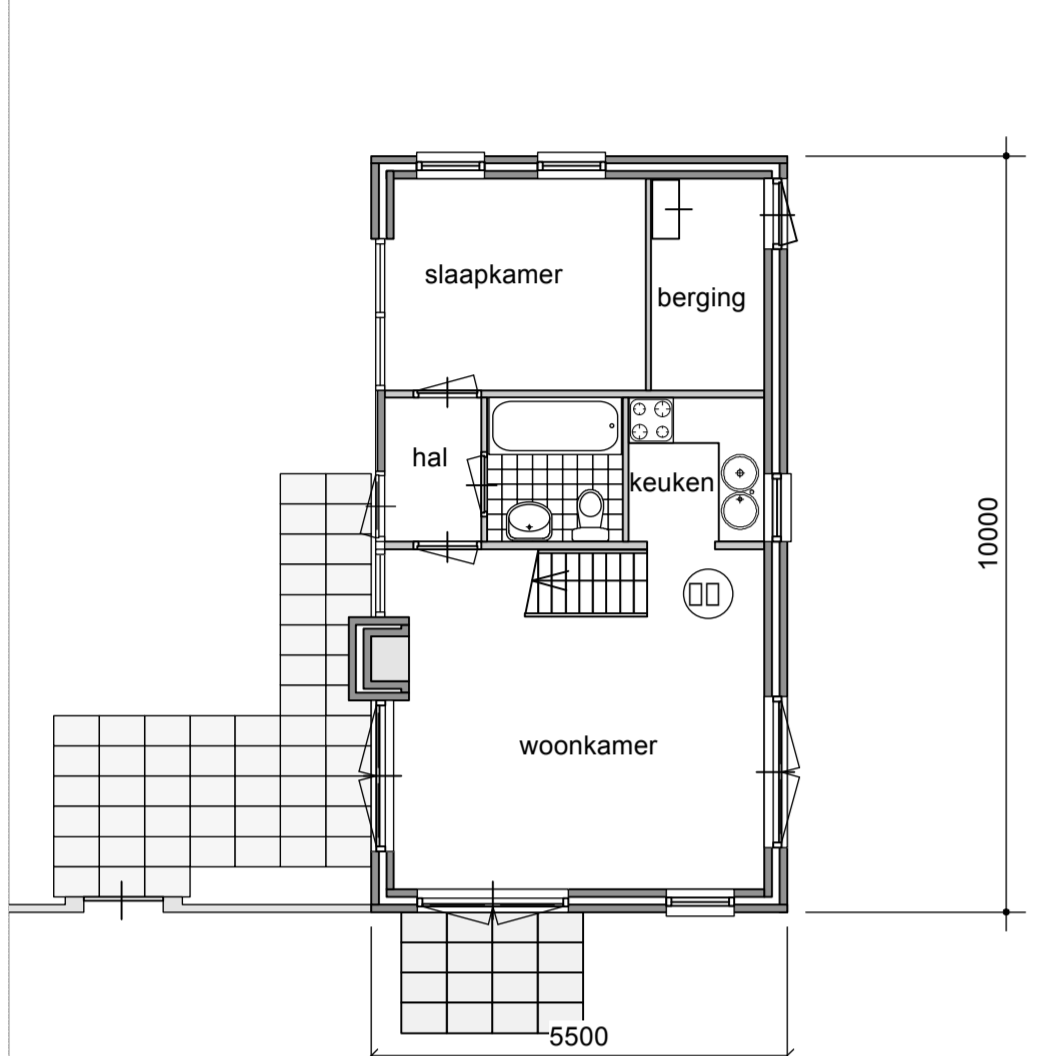

bestaande plattegrond begane grond

Ⓜ = gekoppelde rookmelder (220-230V)

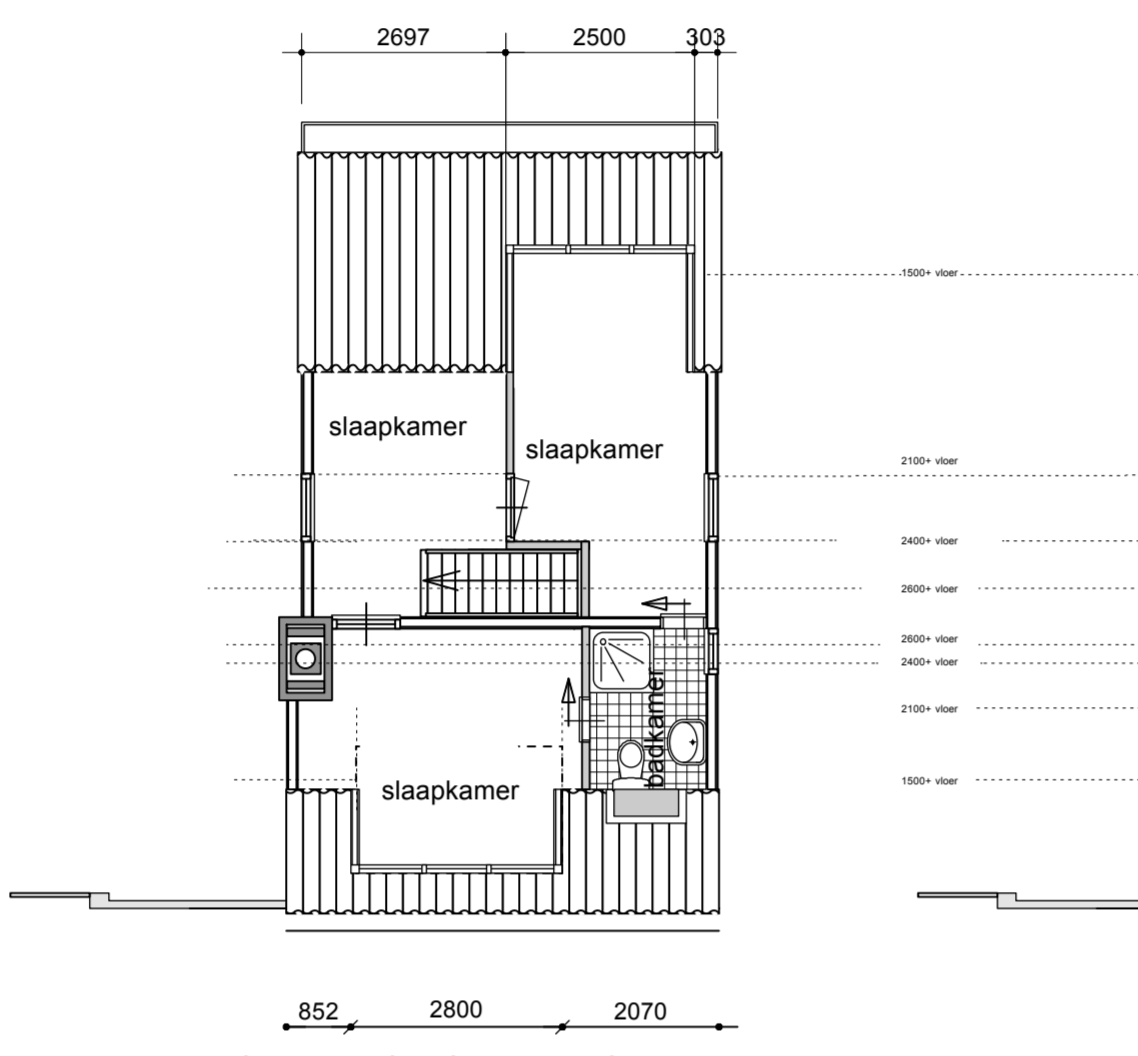

bestaande plattegrond verdieping

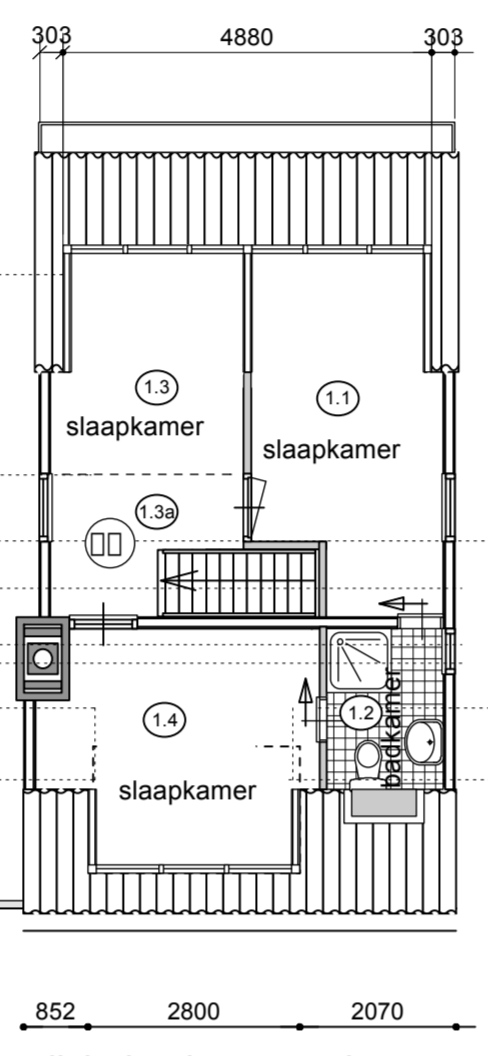

gewijzigde plattegrond verdieping

Ⓜ = gekoppelde rookmelder (220-230V)

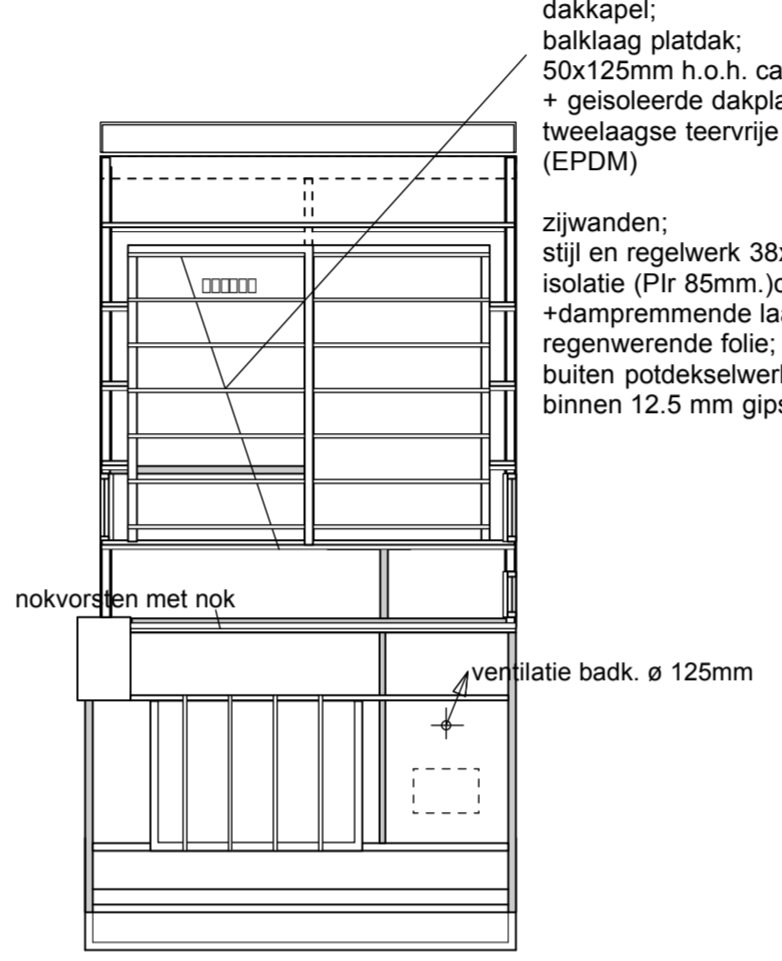

balklaag/gordingen kap / uitbreiding

dakkapel:
balklaag platdak;
50x125mm h.o.h. ca. 60cm,
+ geïsoleerde dakplaat en
tweelaagse teervrije dakbedekking.
(EPDM)

zijwanden;
stijl en regelwerk 38x89mm
isolatie (Pir 85mm) cc
+dampremmende laag/
regenwerende folie;
buiten potdekselwerk houten delen,
binnen 12.5 mm gipsplaten.

renvooi gebruikopp./verblifsgebied/ruimte
van bestaande/gewijzigde toestand;
gebruikopp.; 80,8 m² / 83,0 m²
verblifsgebied; 55,3 m² / 62,4 m²
verblifsruimte; 55,3 m² / 62,4 m²

RENVOOI MATERIALEN EN KLEUREN

bekleding gevels en panelen; potdekselwerk hout/donkerbruin
dakbedekking; betonpannen/ antraciet/ plat dak-teervrije dakbedekking
kozijnen dakkapel; kunststof bruin,zwart
inbraakwerendheid; SKG **

zijwangen dakkapel;
stijl en regelwerk 38x89 mm
isolatie 84 mm (Kooltherm K8)
dampremmende /regenwerende laag
tengels en aftrimming , hout potdekselwerk als bestaand
Rc = 4,5 m² K/W

| ventilatieberekening | | | | | | | | | |
|--|----------------|------|--------------------|-----------------|-------------------------|-------------------------|---|-------------------------|--------|
| ruimte | ruimte nr | VG | aantal pers | aantal p. *6,4 | cap. min eis. | maatgevend | aanwezig | vers % | afvoer |
| beganegrond | | | | | | | | | |
| NIET VAN TOEPASSING (BESTAAND - ONGEWIJZIGD) | | | | | | | | | |
| verdieping | verblifsruimte | 1.1 | | | | | | | |
| | badruimte | 1.2 | | | | | | | |
| | verblifsruimte | 1.3 | 7,70m ² | 2 | 14,00dm ³ /s | 14,00dm ³ /s | kier onder deur | | |
| | verkeersruimte | 1.3a | 5,60m ² | | 7,00dm ³ /s | 12,80dm ³ /s | 13,17dm ³ /s | 103% | ø 125 |
| | verblifsruimte | 1.4 | | | | | | | |
| overzicht roosters | | | | kozijn dakkapel | 0,63m ² | BUVA Filstream Z1 | 20,90 dm ³ /s/m ² | 13,17dm ³ /s | |

Gemeente Texel .txl

Behoort bij besluit van
Burgemeester en Wethouders van Texel,
zaaknummer: 1362669
kenmerk document: 201606-113
Burgemeester en Wethouders van Texel,
namens dezen, de manager Dienstverlening,
mevrouw W. Vetner



situatie schaal 1 : 500
kadastraal bekend gemeente texel
sectie A nr. 4823

P = parkeervoorziening

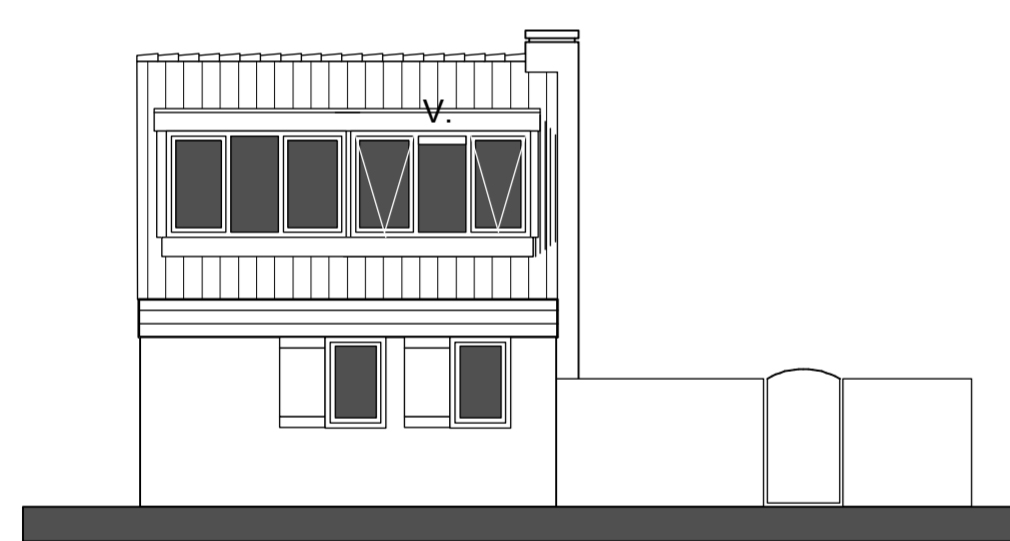

gewijzigde achtergevel aanzicht
V. = ventilatie rooster (Buva fitstream 21)

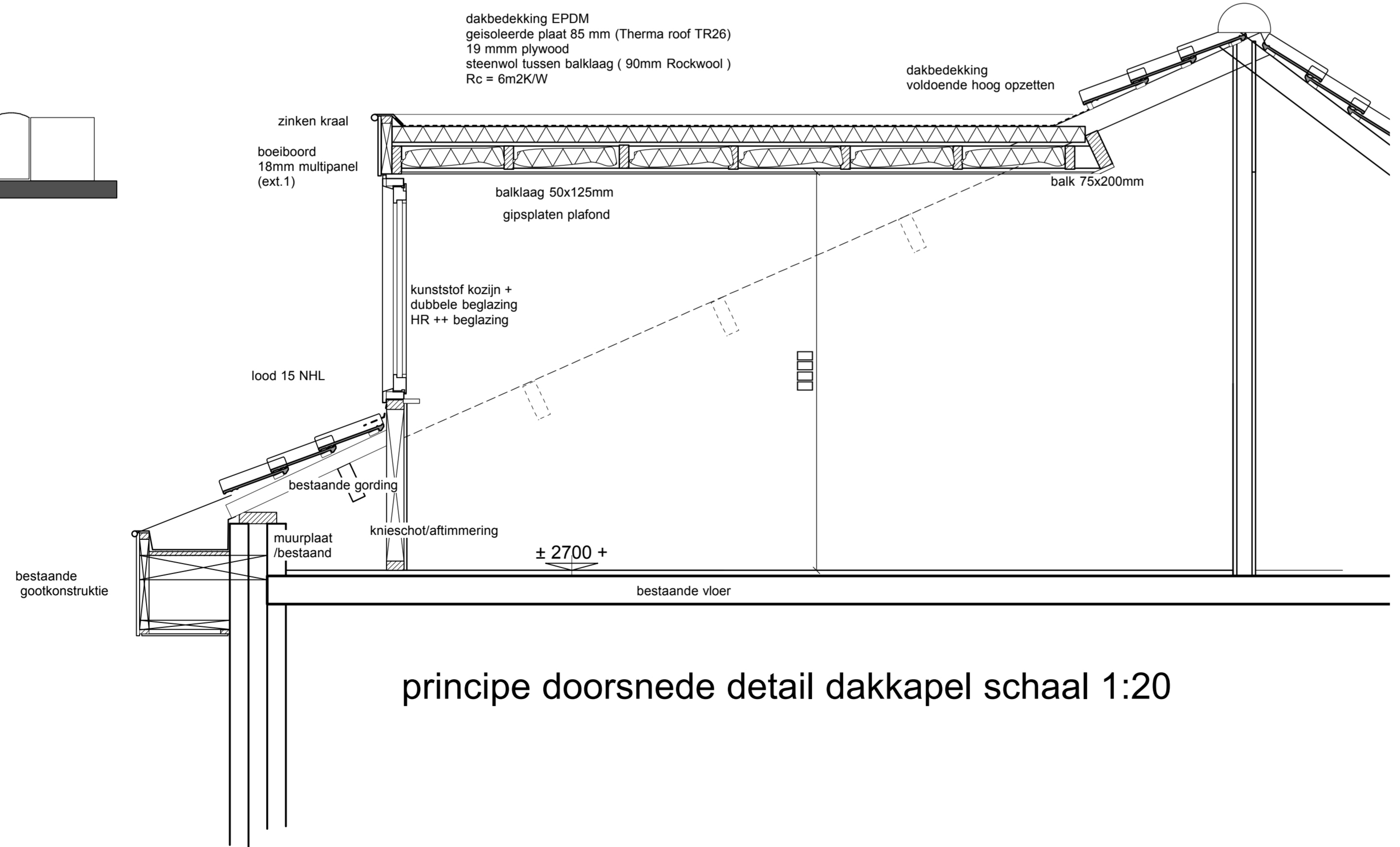

principe doorsnede detail dakkapel schaal 1:20

| | |
|--|--|
| <p>WARMWATER BESTAAND/NIUW - aansluit keuken - wastafel badkamers beg gr./verd. - bad beg gr. - douche verd.</p> | <p>CV INSTALLATIE = BESTAAND volgens NEN 3028</p> |
| <p>KOUDEWATER BESTAAND/NIUW - fontein - douche verd. - wastafel - wasmachine - cv ketel volgens: NEN 806 NEN 1006</p> | <p>TOILETTEN = BESTAAND BADKAMERS = BESTAAND - vloer geheel betegeld - wand betegeld tot plafond</p> |
| <p>ELEKTRA: UITBREIDING volgens NEN 1010</p> | <p>GASAANSLUITING = BESTAAND - opstrijplaat kookplaat keuken - cv ketel, volgens NEN 1078 installatie in woning volgens NEN 1070</p> |

uitbreiding bestaande dakkapel aan de roggeslootweg 115 " vakantiepark de krim" te de cocksdoorp

opdrachtgever:

gevels en plattegrond
doorsneden 1 : 100
situatie 1 : 500

dd: 24-01-2017
gew: 27-03-2017
06-04-2017

werknummer
17-266
tekeningnummer
BI

bouwkundig advies & tekenburo | pachwerck 33, 1791 WB, den burg | E-mail: adviesburo.dirkoster@kpnmail.nl | tel: 0614628500